



Relleno Dérmico de Ácido Hialurónico

MONALISA

Relleno Dérmico de Ácido Hialurónico

MONALISA *Libera*

Disfruta de la vida al natural
Belleza sin filtros, MONALISA



Ácido Hialurónico Altamente Puro

GENOSS implementa un estricto sistema de control de calidad a través de la participación directa en todo el proceso de producción, desde el material base del ácido hialurónico hasta su producción final.

Proceso de producción de ácido hialurónico



Cultivo

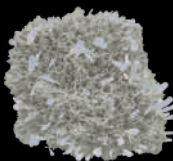

Fermentación / Extracción



Purificación

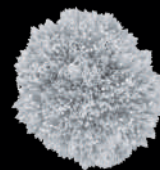

Ácido Hialurónico



TECNOLOGÍA Hy-BRID

La tecnología **Hy-BRID** permite que el ácido hialurónico tenga partículas de tamaño uniforme y densas con óptima viscoelasticidad.

Su **hiper-reticulado** permite resistencia a la absorción logrando resultados visibles y duraderos.

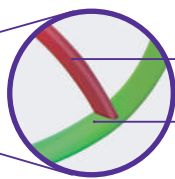
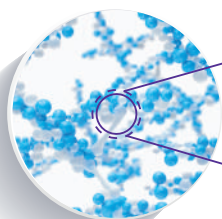

Cross-links
Agente reticulante

Hyaluronic acid
Ácido hialurónico

Se garantiza la seguridad con un grado de reticulación más bajo que otros productos, y se confirmó una excelente estabilidad a través de una prueba de degradación con hialuronidasa.

Flujo perfecto en aplicación

- **30G TW** para SOFT
- **27G TW** para MILD, HARD, ULTRA y SMILE
- **25G TW** para HARD, ULTRA y HIGH ELASTIC

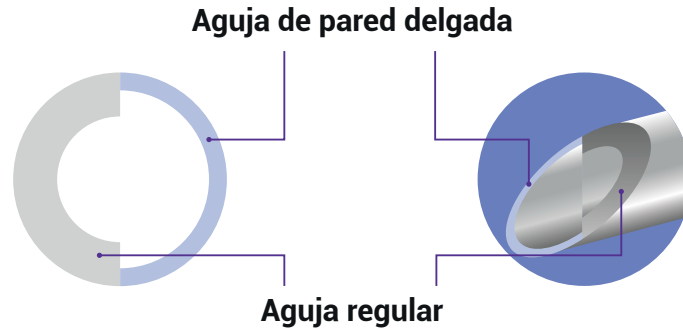

Seguro y cómodo para tus pacientes

MONALISA cuenta con Lidocaína en todas sus presentaciones para que la aplicación sea cómoda para el paciente.

Es seguro gracias a su nivel indetectable de agente químico reticulante (BDDE) y bajos niveles de endotoxinas.

Fácil y cómodo para su aplicación

El **diseño ergonómico** de su jeringa permite una distribución homogénea de la presión durante la eyección, lo que hace que el tratamiento sea más preciso y seguro para el médico y paciente.

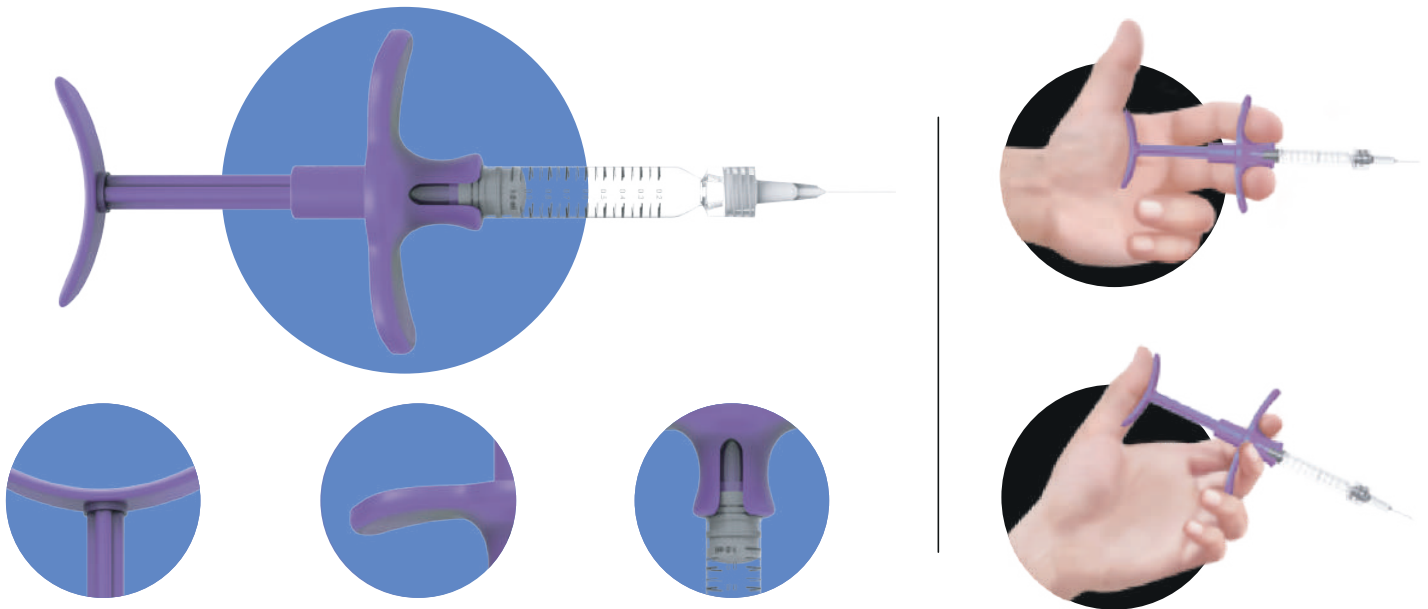

Control de calidad con estándares mundiales

Para garantizar la calidad del producto; GENOSS cumple con las normas mundiales, incluyendo KGMP, KFDA, CE, ISO13485 e ISO9001.

Casos clínicos

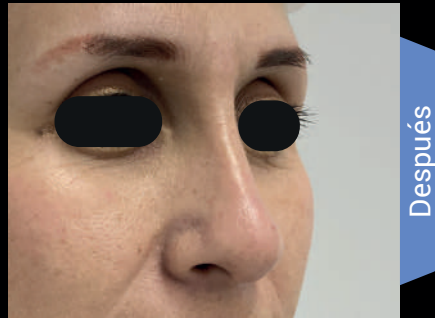

Relleno Dérmico de Ácido Hialurónico

MONALISA *Lidocaine*



PRODUCTO

 **SOFT TYPE**

 **MILD TYPE**

 **HARD TYPE**

 **ULTRA TYPE**

Partículas	200µm	400µm	600µm	900µm
Concentración de ácido hialurónico	24mg/ml			
Concentración de lidocaína	0.3%			
Aguja	30G TW	27G TW	25G TW, 27G TW	
Profundidad	Dermis superficial	Dermis superficial y media	Dermis media y profunda	Dermis profunda y muy profunda
Presentación	Jeringa de 1ml			
Duración	12 meses	14 meses		
Área de aplicación	<ul style="list-style-type: none"> · Párpados inferiores. · Líneas finas en la frente. · Líneas periorcarias y peribucales superficiales. 	<ul style="list-style-type: none"> · Mejillas. · Arrugas glabellares. · Surcos en área temporal. · Líneas periorcarias y peribucales profundas. · Aumento de labios. 	<ul style="list-style-type: none"> · Mentón. · Puente nasal. · Líneas en la frente. · Surco nasogeniano. · Aumento y definición de labios intenso. 	<ul style="list-style-type: none"> · Mentón. · Pómulos. · Mandíbula. · Puente nasal. · Aumento nasal. · Líneas en la frente. · Surco nasogeniano profundo.

MONALISA es un relleno dérmico de ácido hialurónico **Bifásico** para un mayor efecto de volumen natural.

**Nuevo
producto**

**Nueva Tecnología
de Reticulación Híbrida**

High Elastic



**Nuevo
producto**

**Nueva Tecnología
de Reticulación Híbrida**

Smile



Nuevos Productos

El relleno dérmico de ácido hialurónico **MONALISA Lidocaine** en su versión **High Elastic** cuenta con tecnología de **reticulación híbrida** para máxima elasticidad (bifásico) y máxima cohesividad (monofásico).

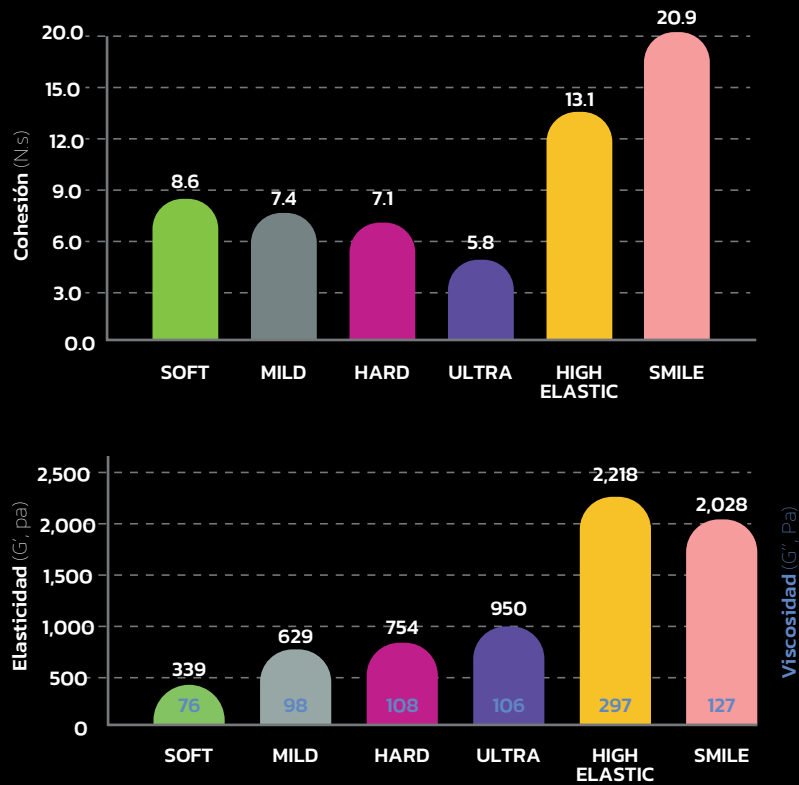

PRODUCTO	 HIGH ELASTIC	 SMILE
Partículas	900µm	400µm
Concentración de ácido hialurónico	24mg/ml	
Concentración de lidocaína	0.3%	
Aguja	25G TW	27G TW
Profundidad	Dermis profunda y muy profunda	Dermis superficial
Presentación	Jeringa de 1ml	
Duración	18 meses	12 meses
Área de aplicación	<ul style="list-style-type: none"> · Aumento de mentón. · Volumen en mandíbula. · Perfilado de puente nasal. 	<ul style="list-style-type: none"> · Labios.



MONALISA es un relleno dérmico de ácido hialurónico **Bifásico** para un mayor efecto de volumen natural.

Casos clínicos



MONALISA 

**Nuevo Relleno
de Ácido Hialurónico Corporal
de Alta Pureza**



Descubre la nueva forma de realzar tu cuerpo

MONALISA

MONALISA Body es el relleno dérmico de ácido hialurónico reticulado con tecnología exclusiva para aplicación corporal y con la cohesividad óptima para aumento de volumen de forma natural.

Ideal para el paciente que no desea someterse a una cirugía.

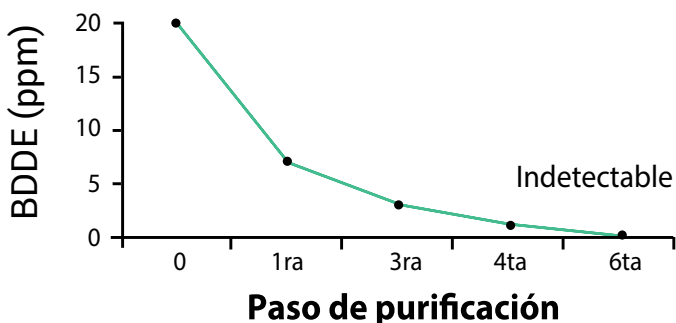

Es seguro gracias a su nivel indetectable de agente químico reticulante (BDDE) y bajos niveles de endotoxinas.



Mayor elasticidad y duración prolongada.

Casos clínicos

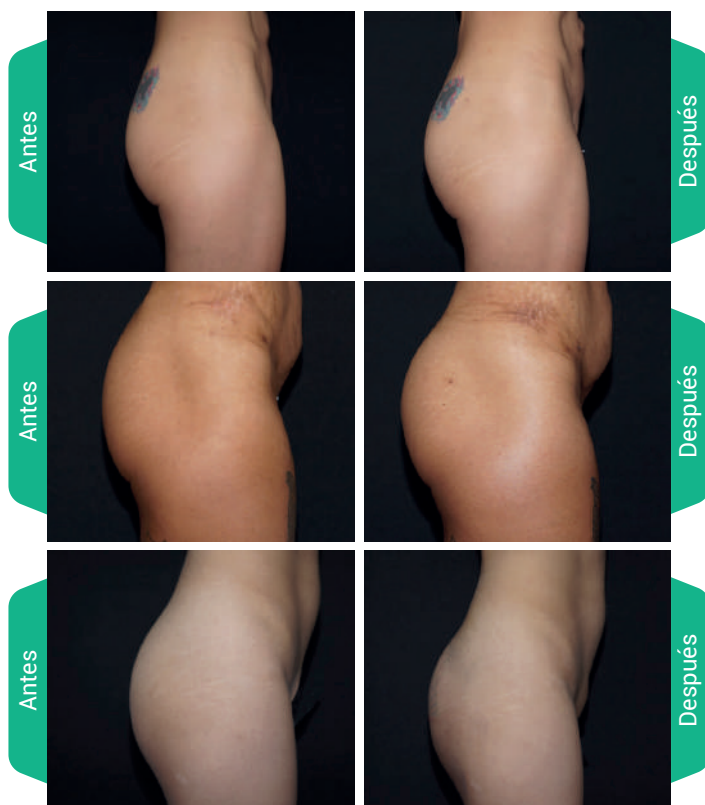

Estabilidad y seguridad comprobada de larga duración

Volumen atractivo para el cuerpo | Ácido Hialurónico altamente puro

Áreas de aplicación



Tratamientos



**Deformidades
Cóncavas**



**Reconstrucción
de Perfil Corporal**



Asimetrías



PRODUCTO



BODY

Partículas	900µm
Concentración de ácido hialurónico	24 mg/ml
Concentración de lidocaína	0.3%
Profundidad	Dermis profunda y dermis muy profunda
Presentación	Jeringa de 10ml
Duración	hasta 12 meses



Distribuidor exclusivo
monalisafiller.mx

contacto@medestore.mx
Tel: 449 478 2400

 [@monalisarellenodermico](https://www.instagram.com/monalisarellenodermico)
 [Monalisa Ácido Hialurónico](#)