

*ULTRAc*el Q+

# CASOS CLÍNICOS

---

 medestore

**FACIAL**

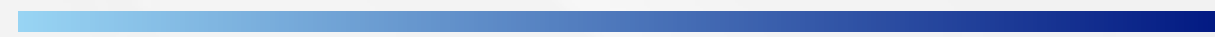

## Paciente 1 | Dr. Hyun Jun, Park MD



ANTES



DESPUÉS

**Área:** Papada

**Parámetros:** Cartucho Lineal 4.5 mm. 0.3J, 150-200 disparos, 2 Pases

**Total de sesiones:** 3 sesiones

## Paciente 2 | Dr. Hyun Jun, Park MD



ANTES



DESPUÉS

**Área:** Papada

**Parámetros:** Cartucho Lineal 4.5 mm. 0.6J, 100-150 disparos, 2 Pases

**Total de sesiones:** 3 sesiones

## Paciente 3 | Dr. Hyun Jun, Park MD



ANTES



DESPUÉS

**Área:** Papada

**Parámetros:** Cartucho Lineal 4.5 mm. 0.6J, 100-150 disparos, 2 Pases

**Total de sesiones:** 3 sesiones

## Paciente 4 | Dr. Hyun Jun, Park MD



ANTES



DESPUÉS

**Área:** Papada

**Parámetros:** Cartucho Lineal 4.5 mm. 0.3J, 100-150 disparos, 2 Pases

**Total de sesiones:** 3 sesiones

## Paciente 5 | Dr. Je Hyuk Lee MD

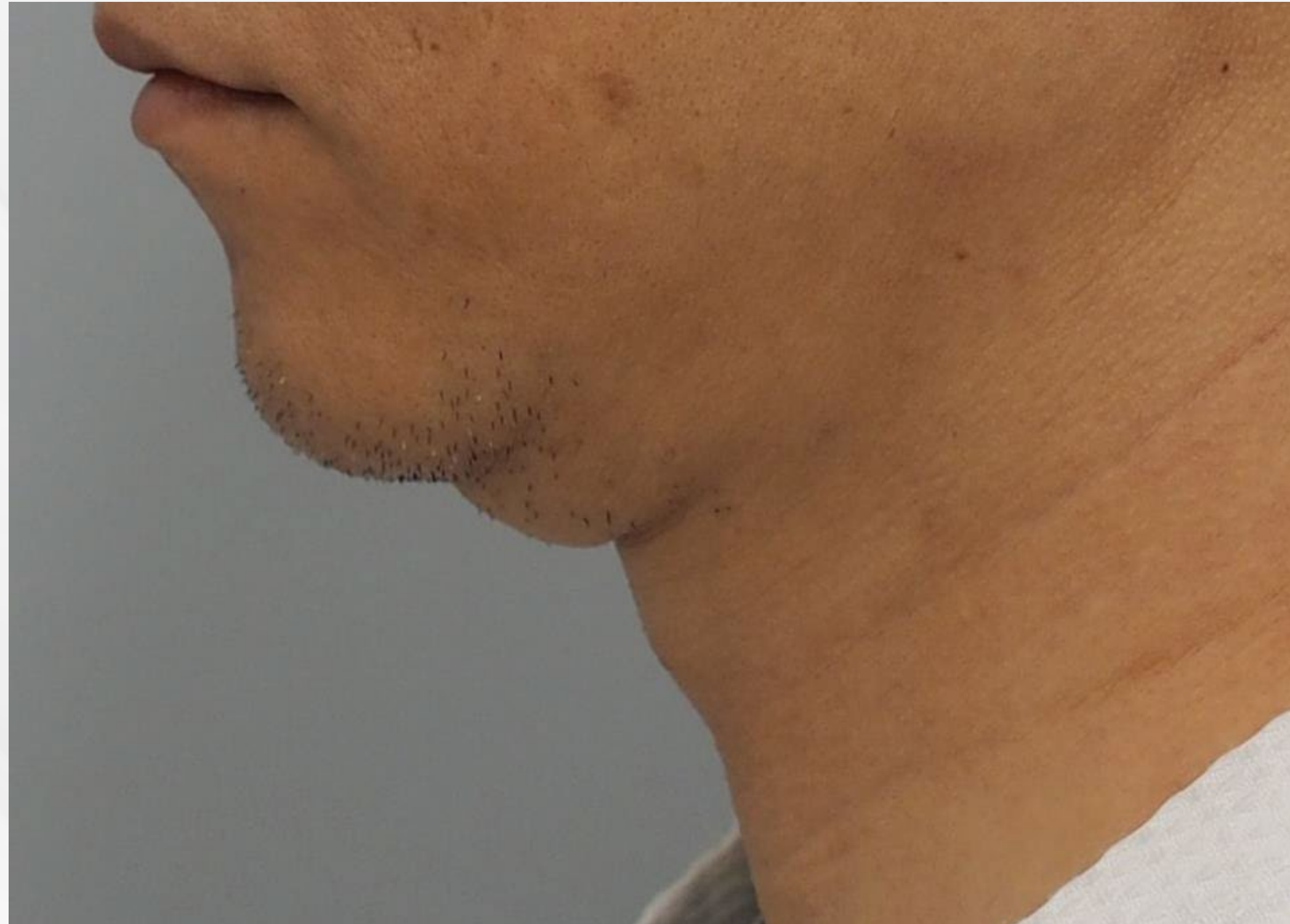

ANTES



DESPUÉS

**Área:** Papada

**Parámetros:** Cartucho Lineal 4.5 mm. 0.4J, 100-150 disparos, 2 Pases

**Total de sesiones:** 2 sesiones

## Paciente 6 | Jeisys Medical



ANTES



DESPUÉS

**Área:** Papada

**Parámetros:** Cartucho Lineal 4.5 mm. 0.7J, 400 disparos, 2-3 Pases

**Total de sesiones:** 3 sesiones cada 2 semanas

## Paciente 7 | Dr. Cheol Woo, Lee



ANTES



DESPUÉS

**Área:** Papada

**Parámetros:** Cartucho Lineal 4.5 mm. 0.4J, 100-150 disparos, 2 Pases

**Total de sesiones:** 2 sesiones

## Paciente 8 | Dr. Hyun Jun, Park MD



ANTES



DESPUÉS

**Área:** Papada

**Parámetros:** Cartucho Lineal 4.5 mm. 0.3J, Puntual 3.0 mm, 0.5J 600 disparos, 2 Pases

**Total de sesiones:** 3 sesiones

## Paciente 9 | Dr. Kazuhiko Maeda

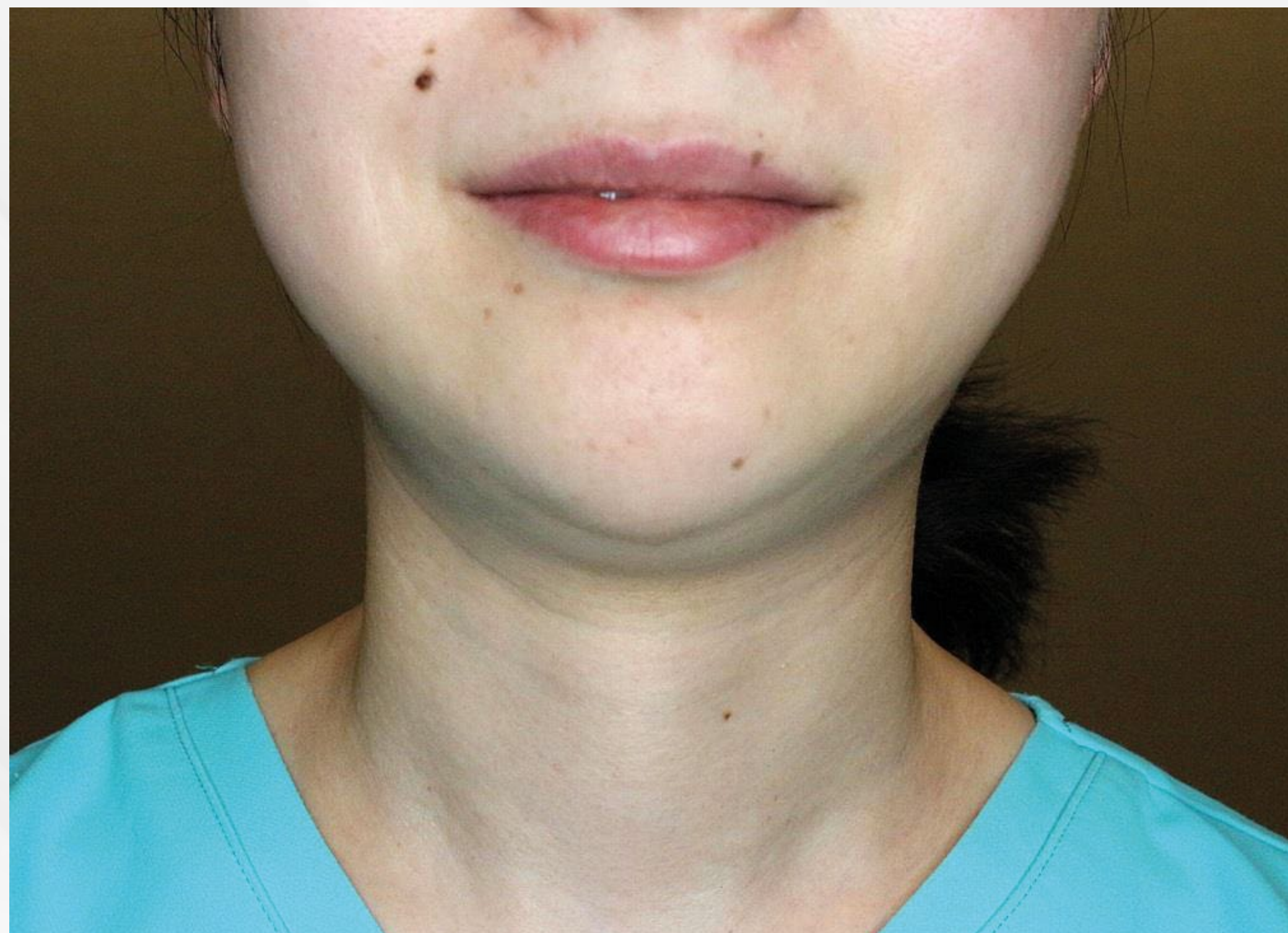

ANTES



DESPUÉS

**Área:** Papada

**Parámetros:** Cartucho Lineal 4.5 mm. 0.7J, 400 disparos, 2-3 Pases

**Total de sesiones:** 3 sesiones

# Paciente 10 | Do-young Lee, MD



ANTES



DESPUÉS

| Cartucho   | Energía | Disparos     | Pases | Sesiones |
|------------|---------|--------------|-------|----------|
| Lineal 4.5 | 0.8J    | 800 disparos | Multi | 1 sesión |
| Q 3.0      | 0.8J    | 850 disparos | Multi |          |
| Lineal 2.0 | 0.4J    | 350 disparos | Multi |          |

**CORPORAL**

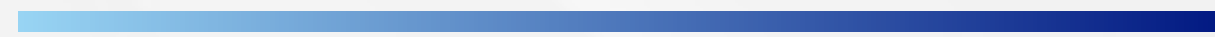

## Paciente 11 | Dr. Hyun Jun, Park MD



ANTES



DESPUÉS

**Área:** Brazo superior

**Parámetros:** Cartucho Lineal 6.0 mm. 0.4J, 200 disparos, 2 Pases

**Total de sesiones:** 3 sesiones

## Paciente 12 | Dr. Hyun Jun, Park MD



ANTES



DESPUÉS

**Tratamiento:** Brazo superior

**Parámetros:** Cartucho lineal 6 mm. 0.4J, 200 disparos, 2 Pases

Cartucho puntual 4 mm. 0.5J, 200 disparos, 2 Pases

**Total de sesiones:** 3 sesiones

## Paciente 13 | Jeisys Medical

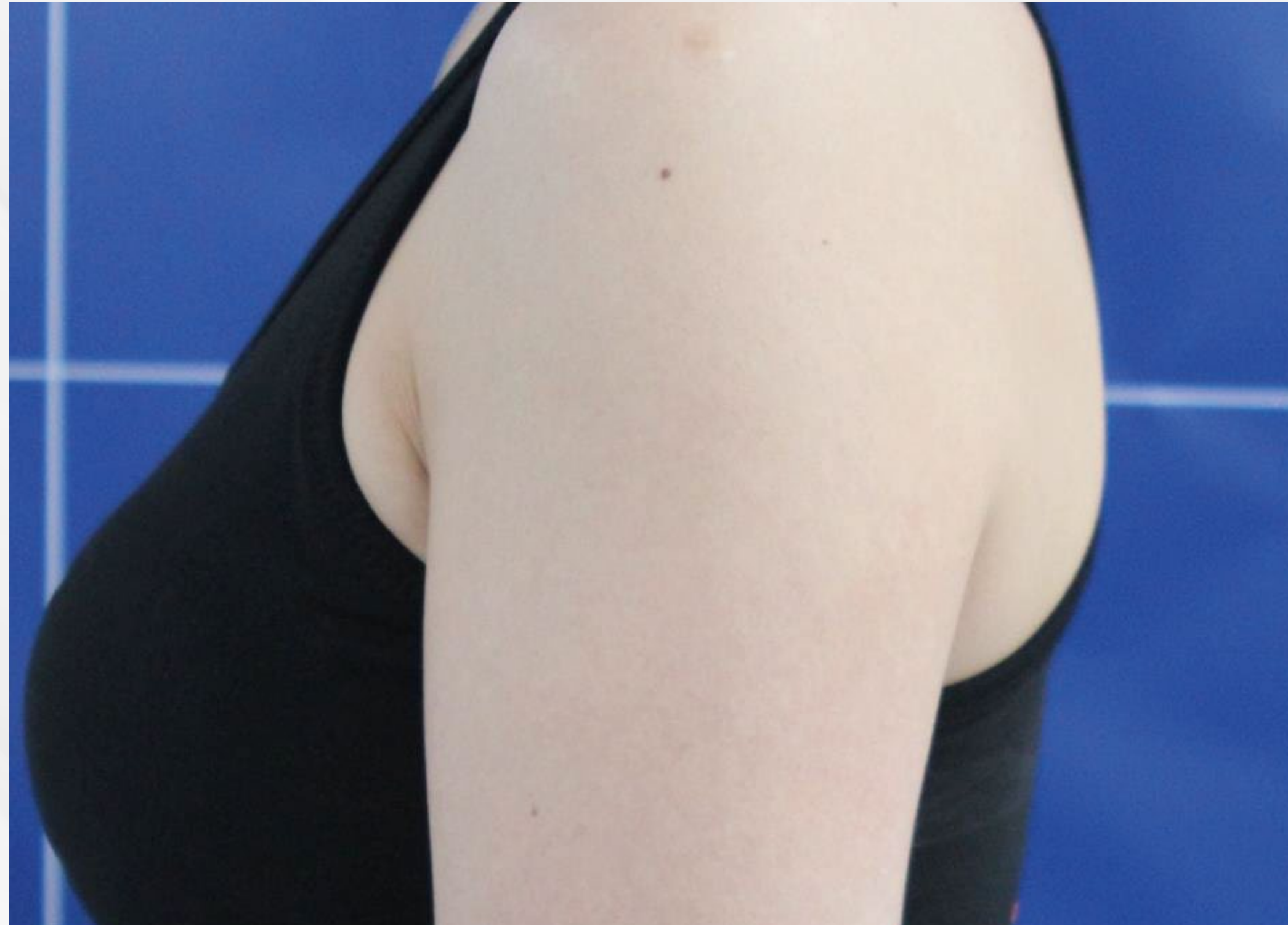

ANTES



DESPUÉS

**Tratamiento:** Reducción de volumen

**Parámetros:** 9 mm. 1.2J, 1.5 espaciado, 150 disparos, 2 Pases  
6 mm. 1.1J, 1.5 espaciado, 150 disparos, 2 Pases

**Total de sesiones:** 4 sesiones

## Paciente 14



ANTES

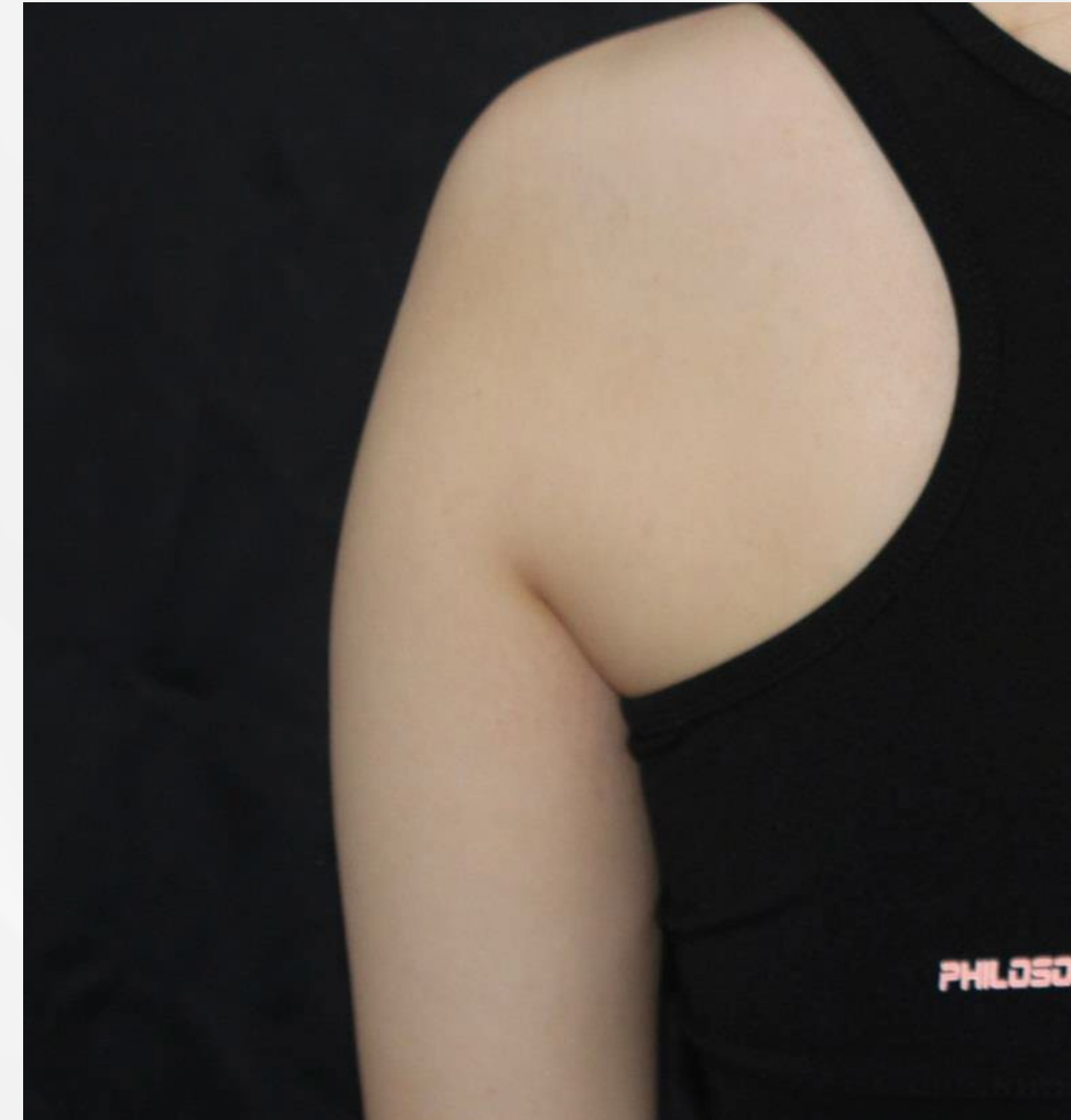

DESPUÉS

**Tratamiento:** Reducción de volumen

**Parámetros:** Cartucho lineal 9.0 mm. 0.6J, 150 disparos, 2 Pases  
Cartucho lineal 6.0 mm. 0.5J, 150 disparos, 2 Pases

**Total de sesiones:** 3 sesiones

## Paciente 15 | Dr. Hyun Jun, Park MD

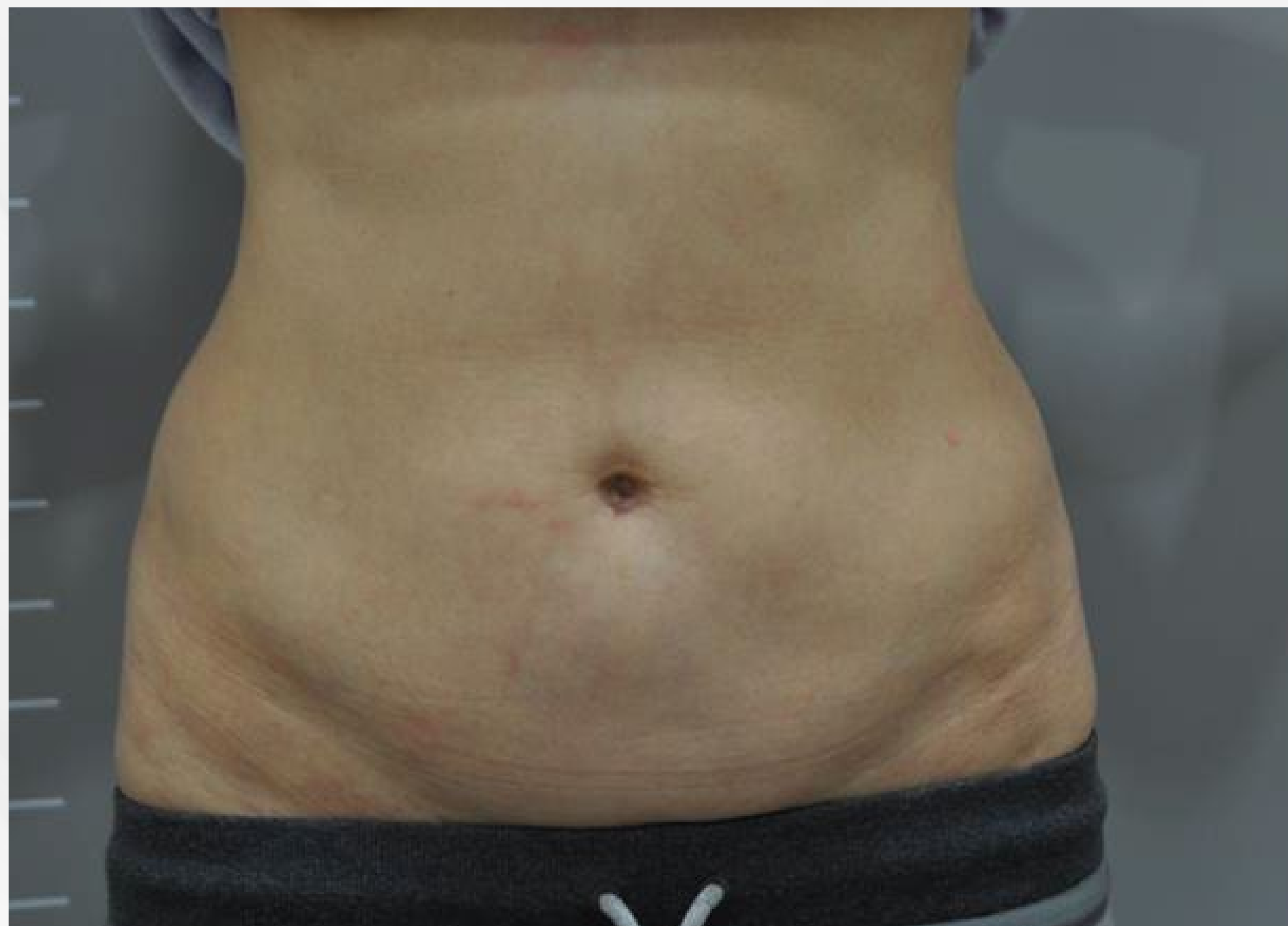

ANTES



DESPUÉS

**Tratamiento:** Abdomen

**Parámetros:** Cartucho lineal 6.0mm. 0.4J, 300 disparos, 3 Pases  
Cartucho puntual 4.5mm, 0.5J, 200 disparos, 2 Pases

**Total de sesiones:** 4 sesiones

## Paciente 16 | Dr. Hyun Jun, Park MD



ANTES



DESPUÉS

**Tratamiento:** Abdomen

**Parámetros:** LIPOcel 13.0mm. nivel 10 apilado 3, 1 Pase

Cartucho puntual 4.5mm, 0.3J, 200 disparos, 3 Pases

**Total de sesiones:** 4 sesiones + LIPOcel 2 sesiones

## Paciente 17 | Jeisys Medical

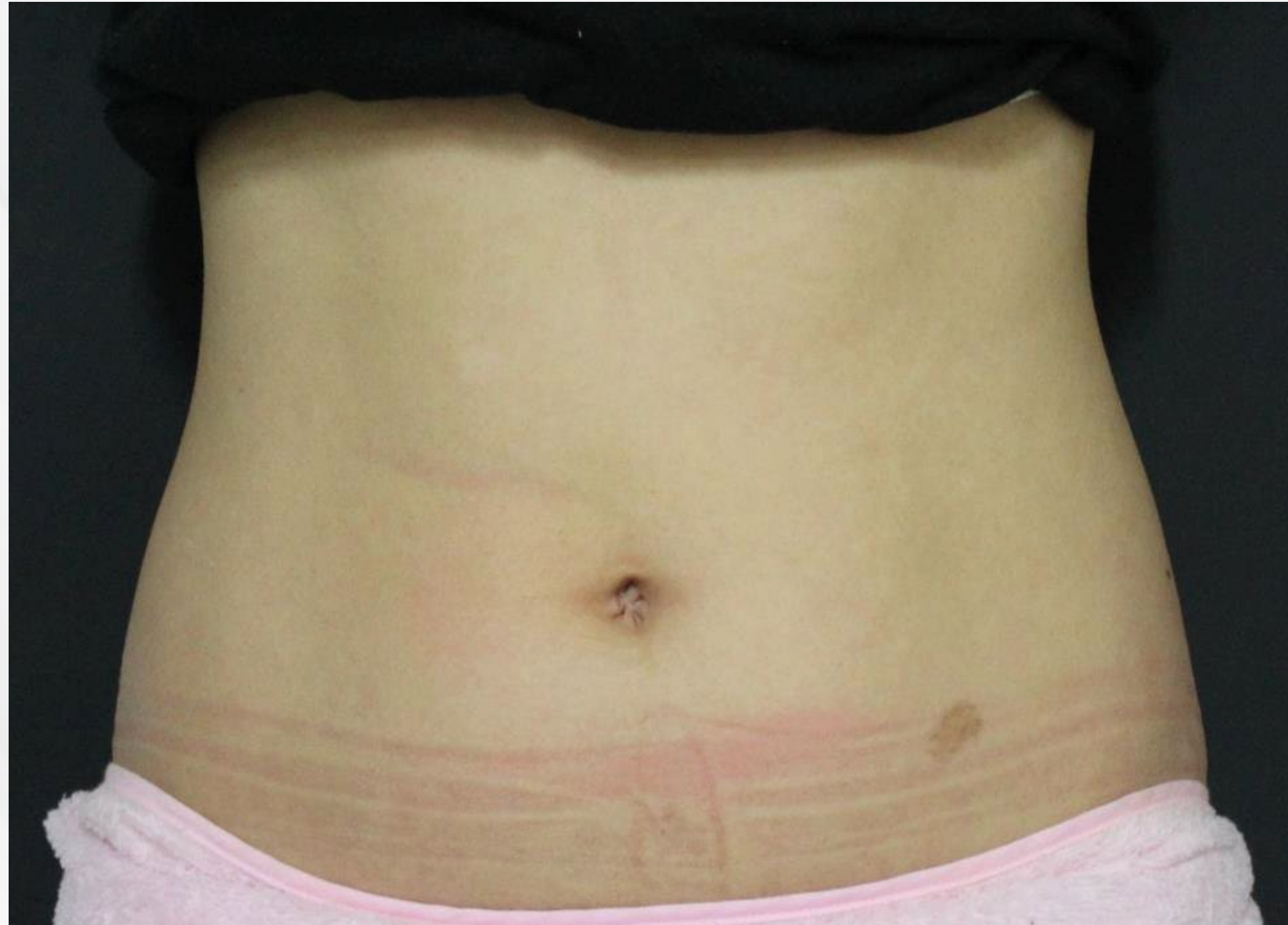

ANTES



DESPUÉS

**Tratamiento:** Reducción de volumen

**Parámetros:** 11 mm. 1.5J, 1.5 espaciado, 500 disparos, 2 Pases

**Total de sesiones:** 4 sesiones

## Paciente 18 | Jeisys Medical



ANTES

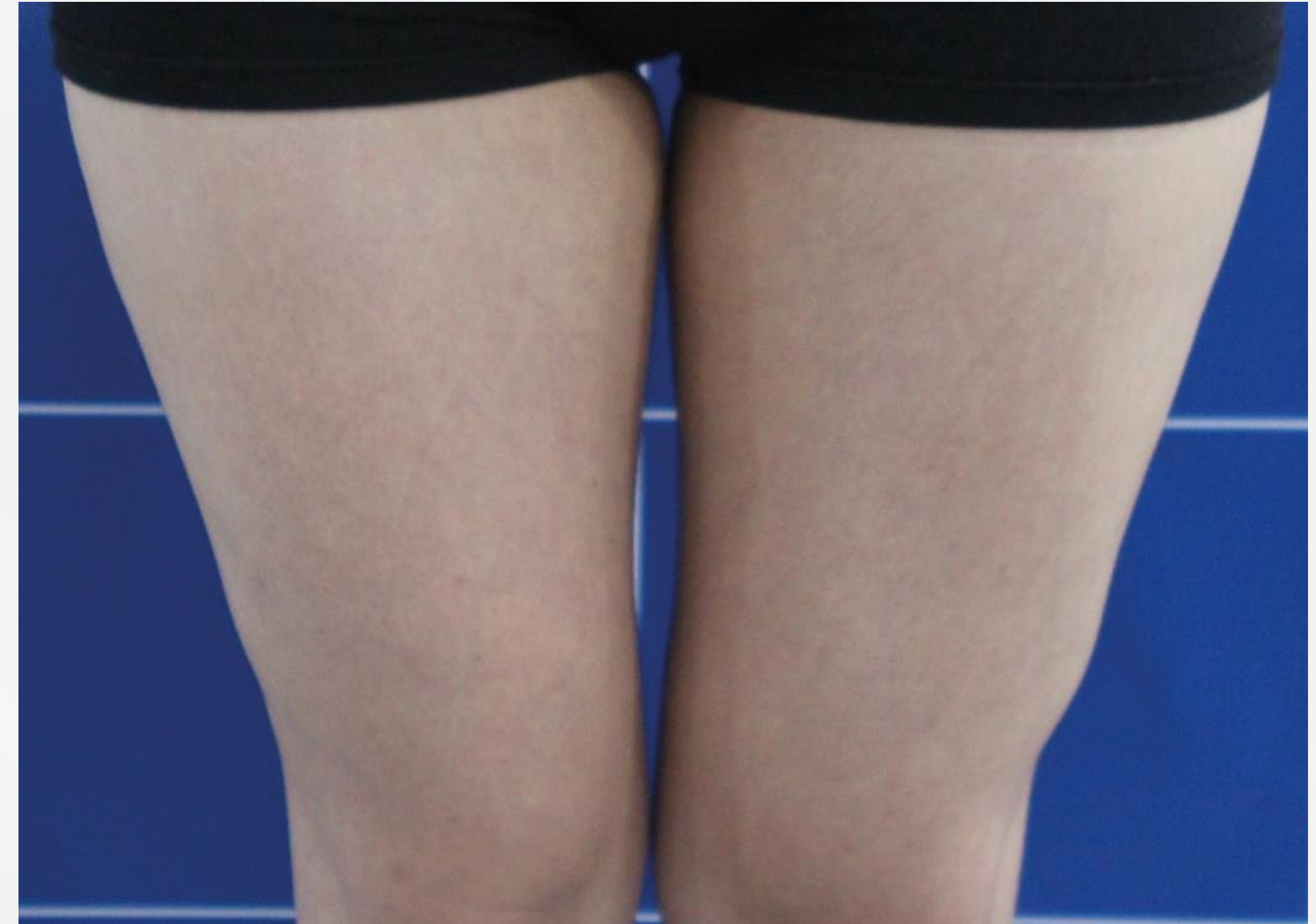

DESPUÉS

**Tratamiento:** Reducción de volumen

**Parámetros:** Cartucho puntual 11mm. 1.5J, 1.5mm espaciado 500 disparos, 2 Pases

**Total de sesiones:** 4 sesiones

## Paciente 19 | Dr. Hyun Jun, Park MD



ANTES



DESPUÉS

**Tratamiento:** Rodillas

**Parámetros:** Cartucho lineal 64.5mm. 0.5J, 200 disparos, 1 Pase  
Cartucho puntual 3.0mm, 0.5J, 200 disparos, 1 Pase

**Total de sesiones:** 3 sesiones

## Paciente 20



ANTES



DESPUÉS

**Tratamiento:** Área de brassier

**Parámetros:** Cartucho lineal 9 mm. 0.7J, 400 disparos

**Total de sesiones:** 2 sesiones

*ULTRAc*el Q+