

## Casos Clínicos

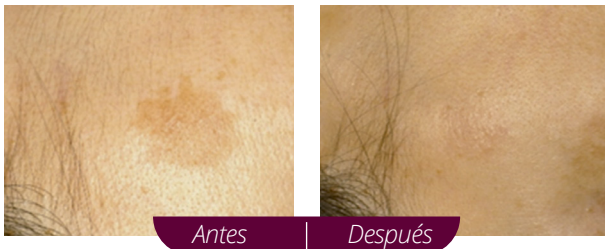
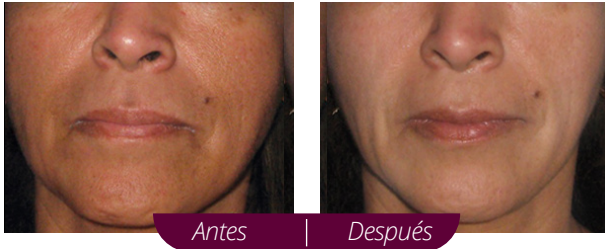

# TRI-BEAM™ PREMIUM

El láser para eliminación  
de lesiones pigmentarias

*Láser Q-Switched Nd:YAG*

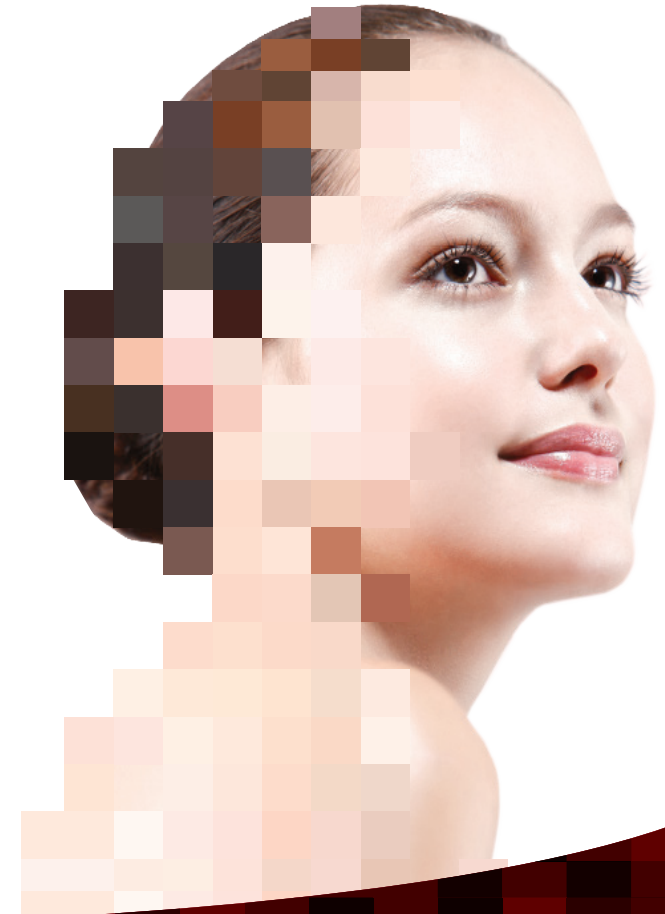

mede**store**  
Tecnología que Sirve

Distribuidor exclusivo  
[www.medestore.mx](http://www.medestore.mx)

 MedeStore

## ¿Qué es TRI-BEAM PREMIUM y cómo funciona?

Es un novedoso láser que irradia mayor energía en un periodo más corto que los métodos existentes, con lo que logramos mejores resultados en el tratamiento de manchas en la piel sin dañarla.

Es el único que utiliza tres grandes tecnologías para ofrecer un resultado más efectivo y por más tiempo.

- **Total seguridad**
- **Total innovación**
- **Total versatilidad**

## ¿En qué casos se recomienda este tratamiento?

- Manchas hormonales, por la edad o solares como paño.
- Lentigos y pecas.
- Manchas por secuelas de acné.
- Rejuvenecimiento de la piel.
- Eliminación de tatuajes corporales.

## ¿En qué consiste el tratamiento?

El tratamiento de manchas profundas consta de entre 10 y 15 sesiones, se recomienda una por semana. Las pecas o manchas solares pueden ser eliminadas en tan solo 2 sesiones y los tatuajes entre 5 y 10. Cada sesión dura aproximadamente una hora.

En algunos casos pueden ser necesarias menos o más sesiones, dependiendo del tratamiento que se desea realizar y de la valoración previa del médico.

Es un procedimiento sencillo, durante el cual la sensación en la piel será de ligeros piquetes.

### Poderoso tratamiento

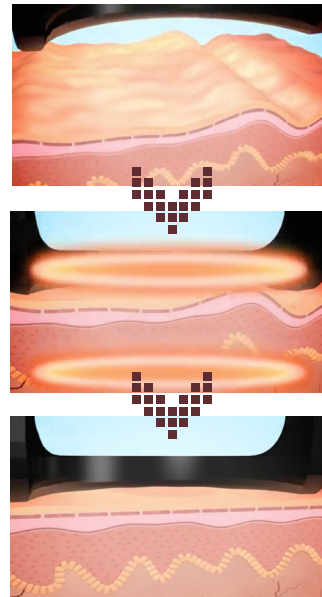

## Beneficios

- Su tecnología le asegura gran efectividad incluso en manchas como el melasma (paño).
- El tiempo de recuperación es rápido, aparecerá un ligero enrojecimiento casi imperceptible y se puede regresar de inmediato a las actividades diarias.
- Sumamente comfortable. La molestia durante el tratamiento es muy leve.
- Seguro para cualquier fototipo de piel; todos los tipos de piel pueden ser tratados efectivamente.

## Recomendaciones

- Antes de realizarse cualquier tratamiento es muy importante una valoración personalizada de un especialista.
- Acudir con la piel limpia, libre de cualquier producto como cremas o maquillaje.
- Es muy importante protegerse del sol y evitar la exposición al calor. Se debe utilizar filtro solar cada 4 horas y alguna barrera física como sombrero, visera o sombrilla en caso de exposición al sol.
- El médico proporcionará las indicaciones completas para cada caso en particular, es importante seguirlas para obtener los mejores resultados.